

2023

RESUMO DE SUSTENTABILIDADE

**ambeev**  
**ABEV3**



LIGA DE  
**MERCADO  
FINANCEIRO  
E DE CAPITAIS**  
PUC-CAMPINAS

LUCANS DAN  
PEDRO PIRES  
TIAGO POLO

## **VISÃO GERAL:**



A Ambev, fundada em 1999, é uma das maiores fabricantes de bebidas da América Latina. A empresa faz parte do grupo AB InBev, líder global em cervejas, e se destaca por suas iniciativas de sustentabilidade e forte presença no mercado.

# ambev



COMPANHIA DE BEBIDAS DAS AMÉRICAS AMBEV.

# ambev

## **OUTRAS MARCAS QUE A EMPRESA TAMBÉM É DONA:**

- Brahma
- Antarctica
- Skol
- Bohemia
- Serramalte
- Stella Artois
- Budweiser
- Corona
- Beck's
- Quilmes

- Patagonia
- Hoegaarden
- Leffe
- Michelob Ultra
- Goose Island
- Colorado
- Wäls
- Guaraná Antarctica
- Sukita
- Pepsi

- H2OH!
- Teem
- Lipton
- Do Bem
- AMA
- Guarah
- Fusion
- Gatorade
- Schweppes.

CELEBRAR  
ambev



# ÍNDICES DE SUSTENTABILIDADE DA B3

QUE A **ambev** ESTÁ LISTADA:

**ISEB3**



**Índice de Sustentabilidade Empresarial**

**ICO2**



**Índice Carbono Eficiente**

**IGPTW**



**Índice Great Place to Work**

**IDIVERSA**



**Índice de diversidade**

# HISTÓRICO DE RECEITAS **ENTRE 2013 E 2023**

Receita líquida da empresa em **2013: R\$ 34,791 bilhões**

Receita líquida em **2023: R\$ 79,736 bilhões**

IPCA acumulado de **2013 a 2023:**  
**Aproximadamente 58,43%**

Receita ajustada de **2013: R\$54,08 bilhões**

Crescimento real da receita: **47,50%**

Receita Líquida (2013 x 2023)

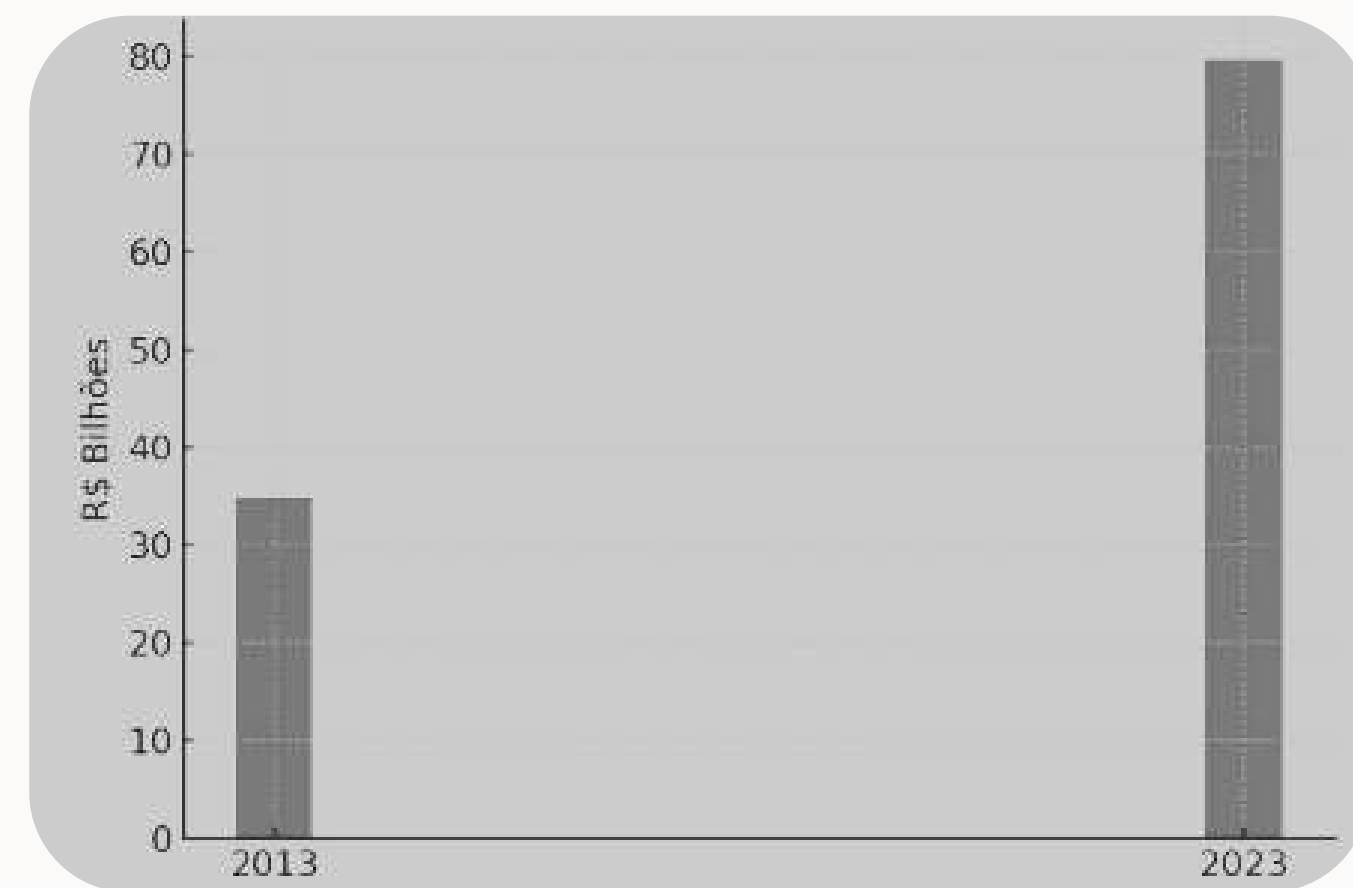

HISTÓRICO DE MARGENS  
**ENTRE 2013 E 2023**

Receita Operacional (2013 x 2023)

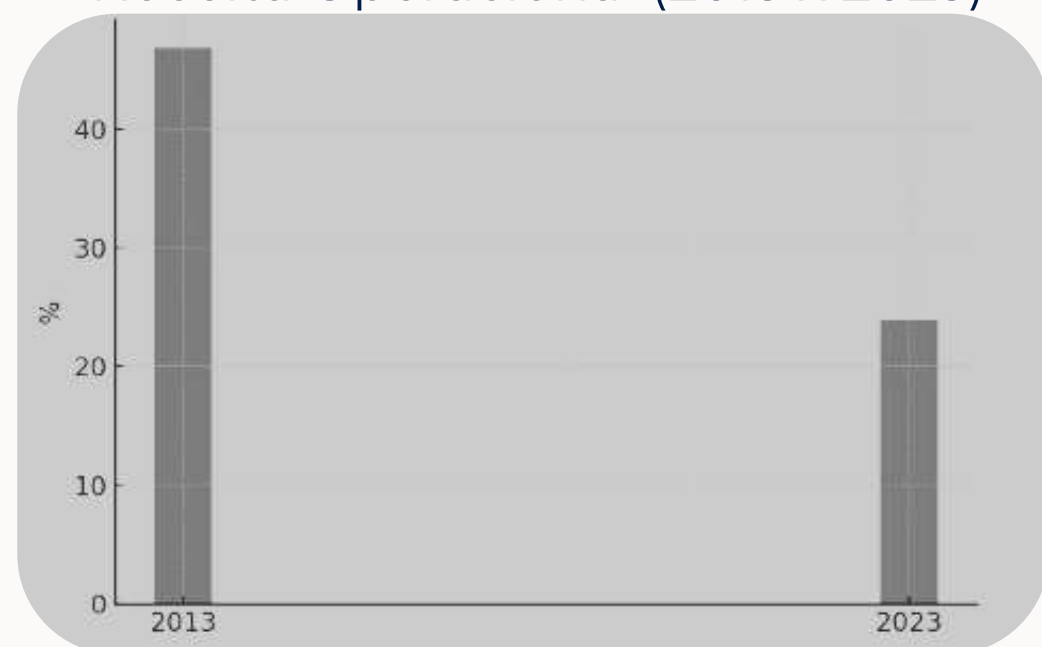

**Margem Operacional**

**2013:** 46,90%

**2023:** 23,90%

Receita Bruta (2013 x 2023)

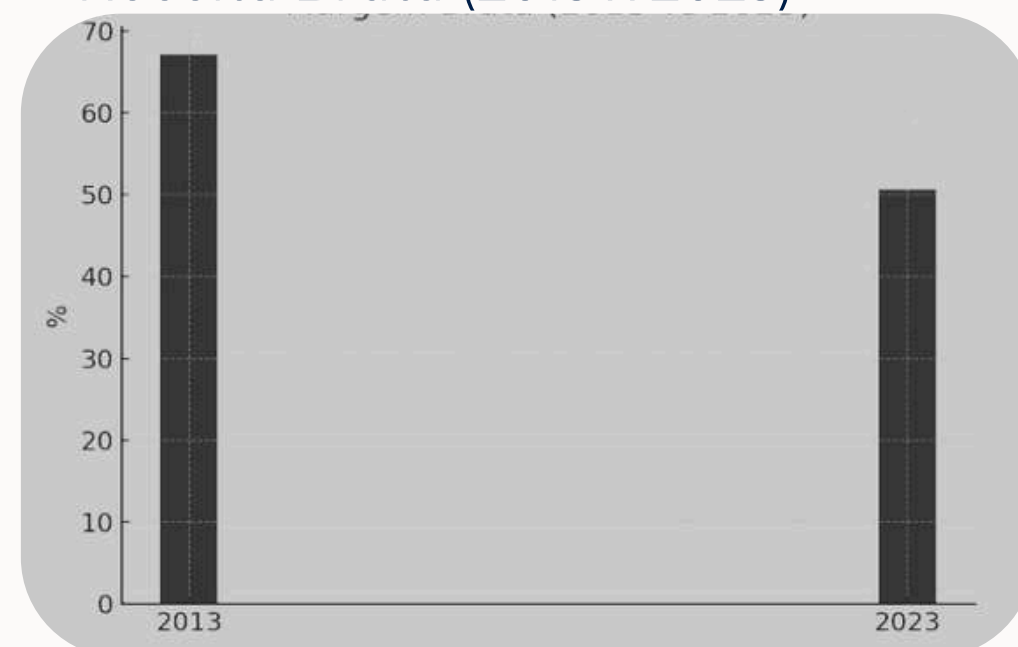

**Margem Bruta**

**2013:** 67,20%

**2023:** 50,70%

Receita Líquida (2013 x 2023)

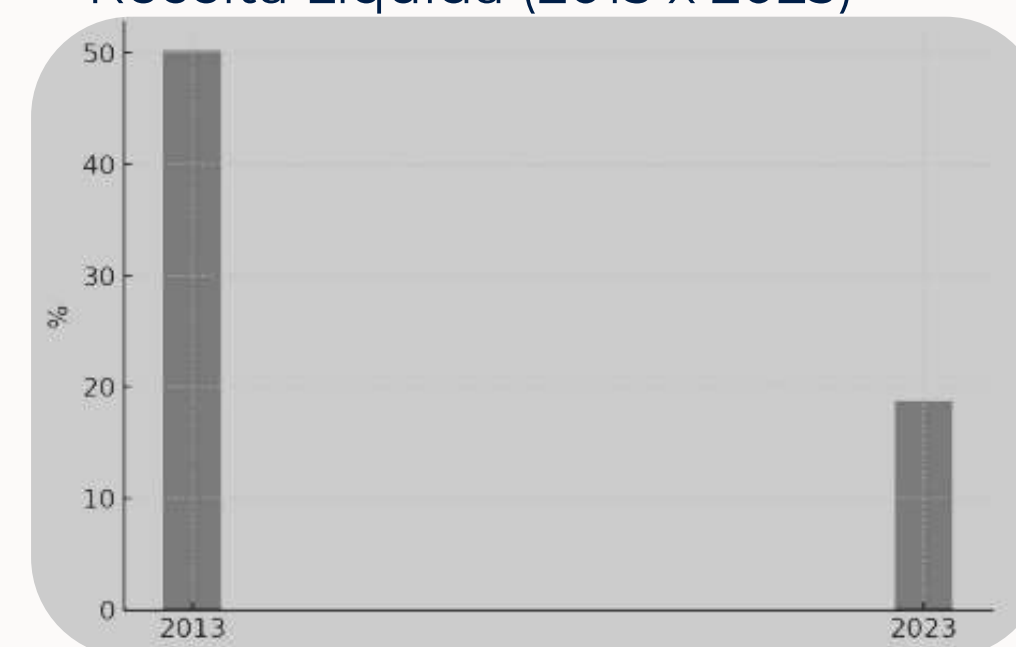

**Margem Líquida**

**2013:** 50,30%

**2023:** 18,80%

## ***DIFERENÇA ENTRE AS MARGENS***

**Margem Operacional:** Teve um **aumento** de **1,5%** (22,40% em 2013 para 23,90% em 2023).

**Margem Bruta:** Teve um **aumento** de **1,40%** (49,30% em 2013 para 50,70% em 2023).

**Margem Líquida:** Teve um **aumento** de **0,50%** (18,60% em 2013 para 18,80% em 2023).

## ***CRESCIMENTO DO LUCRO LÍQUIDO (DESCONTADO PELO IPCA):***

**Lucro líquido** em 2013: **R\$ 11,38 bilhões.**

**Lucro líquido** em 2023: **R\$ 14,47 bilhões.**

Ajustando o lucro de **2013** pela inflação: **R\$16,32 bilhões**

Crescimento real do lucro: **-11,3%**

# FATURAMENTO E LUCRO EM 2023



**Faturamento em 2023: R\$79,736 bilhões.**

**Lucro líquido em 2023: R\$ 15,227 bilhões**

De acordo com os dados apresentados, podemos concluir que a Ambev apresentou um crescimento real de 47,50% nas receitas de 2013 a 2023 embora tenha enfrentado uma leve queda de 2,20% no lucro líquido real.

# ambev

COMPANHIA DE BEBIDAS DAS AMERICAS AMBEV.



# AÇÕES DA AMBEV **EM 2023**



## **Preço das Ações:**

Início de **2023 (Janeiro):**

Aproximadamente **R\$ 13,58 por ação.**

Fim de **2023 (Dezembro):**

Aproximadamente **R\$ 13,73 por ação.**

# ambev

COMPANHIA DE BEBIDAS DAS AMERICAS AMBEV.

# ambev

COMPANHIA DE BEBIDAS DAS AMERICAS AMBEV.

## DIVIDENDOS ABEV3 EM 2023



**Dividendo por ação: R\$ 0,7302**

**Preço da ação (28/12/2023): R\$ 13,73**

Com base nos dados fornecidos, a Ambev distribuiu um dividendo de R\$ 0,7302 por ação em 2023. O valor da ação na data de pagamento era R\$ 13,73.

Para calcular o dividend yield, fazemos:

$\text{Dividend Yield} = (\text{Dividendo por Ação} / \text{Preço da Ação}) \times 100$

$\text{Dividend Yield} = (0,7302 / 14,70) \times 100 \approx 5,31\%$

The Ambev logo is displayed in a large, white, lowercase sans-serif font against a dark blue background. The letters are bold and closely spaced.

ambev

## *ANÁLISE DO DESEMPENHO:*

O **preço das ações** registrou uma **leve queda** ao longo do ano, o que pode ser atribuído a **incertezas econômicas globais** e à **volatilidade do mercado**.

Mesmo com **resultados operacionais sólidos**, o setor de consumo **sofreu** com o **aumento da inflação** e **desafios na cadeia de suprimentos**, impactando a confiança dos investidores.

# ROE ABEV3 EM 2023

O lucro líquido da Ambev em 2023 foi de R\$ 14.960 milhões e o patrimônio líquido foi de R\$ 80.144 milhões.

Cálculo do ROE:

Retorno sobre o Patrimônio Líquido (ROE)=  
Lucro Líquido / Patrimônio Líquido x 100.

**Retorno sobre o Patrimônio Líquido (ROE)=  
14.960.000,00 / 80.144.000,00 x 100 = 18,67**

Portanto, o **ROE** da **Ambev** em **2023** foi **aproximadamente 18,67%**.

The Ambev logo is displayed in a large, white, lowercase sans-serif font against a dark blue background.

COMPANHIA DE BEBIDAS DAS AMERICAS AMBEV.

A series of seven white diagonal lines slanted to the right, positioned at the bottom of the dark blue background.

# PRINCIPAIS INDICADORES

DA **ambev** EM 2023:



**P/L (Preço/Lucro): 13,57**



**P/VP (Preço/Valor Patrimonial): 2,49**



**P/EBIT: 10,11**



**Margem Bruta: 50,7%**



**Margem Líquida: 18,8%**



**ROE (Retorno sobre Patrimônio Líquido): 18,4%**



**Dividend Yield: 5,8%**



**Dívida Líquida/EBIT: -0,91**



**Liquidez Corrente: 0,89**



**Crescimento de Receita nos últimos 5 anos: 12,1%**

Esses indicadores mostram que a Ambev possui uma rentabilidade interessante e uma posição financeira sólida em relação ao patrimônio líquido. O ROE e a Margem Bruta são elevados, indicando eficiência operacional.

# GRÁFICO DE VALORIZAÇÃO DA AÇÃO:

Valorização da Ação da Ambev ao longo de 2023.



A ação da **Ambev (ABEV3)** apresentou um desempenho flutuante ao longo do ano de **2023**, com o **preço variando entre R\$11,77 e R\$14,89** durante o período de 52 semanas.

# PRINCIPAIS AÇÕES AMBIENTAIS

DA **ambev** EM 2023:

## Redução de Emissões de CO<sub>2</sub>



A Ambev reduziu  
34% de suas  
emissões de CO<sub>2</sub>  
desde 2017.

A empresa já opera  
com 100% de energia  
elétrica renovável  
dentro e fora do Brasil.

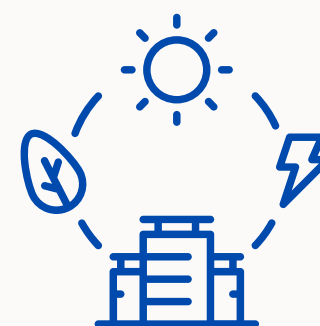

## Energia Renovável

## Eficiência Hídrica



Em 2023, a Ambev  
atingiu o consumo  
de 2,37 litros de  
água por litro de  
bebida produzida.

A empresa usou  
materiais reciclados  
em suas embalagens,  
como 43,6% de vidro e  
75,2% de alumínio

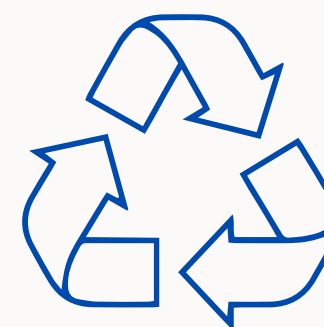

## Economia Circular

## Programa de Reflorestamento



A Ambev plantou  
mais de 2 milhões  
de árvores nativas  
em áreas de  
estresse hídrico

## **Redução de Emissões de CO2**



*A Ambev estabeleceu metas ambiciosas para reduzir suas emissões de carbono. A empresa faz parte do compromisso "Net Zero" e tem investido em iniciativas de descarbonização.*

## **Eficiência Hídrica**



*A Ambev tem um programa robusto de preservação e gestão da água, um recurso essencial para sua produção. A empresa tem como meta reduzir o consumo de água por litro de bebida produzido.*

## **Economia Circular**



*A empresa trabalha fortemente com o conceito de economia circular, visando reduzir o impacto de seus resíduos no meio ambiente.*

**ambev**

**AÇÕES SOCIAIS**  
SUSTENTABILIDADE E  
PRESERVAÇÃO DO  
MEIO AMBIENTE.



# CENÁRIO DE AÇÕES SOCIAIS **DA AMBEV**

A Ambev, uma das maiores empresas de bebidas da América Latina, é amplamente reconhecida por seu compromisso com a sustentabilidade e as ações ambientais. A empresa adota uma abordagem voltada para minimizar o impacto ambiental de suas operações, promovendo iniciativas que envolvem toda a cadeia produtiva.



# ambev

COMPANHIA DE BEBIDAS DAS AMERICAS AMBEV.



# ambev

COMPANHIA DE BEBIDAS DAS AMERICAS AMBEV.

# AÇÕES SOCIAIS DA AMBEV **EM 2023**

Em 2023, a Ambev reforçou seu compromisso com a sustentabilidade social e a inclusão produtiva. Essas ações buscam impactar positivamente as comunidades, proporcionando conhecimento, renda e inclusão econômica.



ambev

## IMPACTO SOCIAL:

Programa "Bora"



*A Ambev, possui um programa social, chamado "**Bora**", que consiste em oferecer, de forma gratuita, suporte a micro e pequenos empreendedores para que desenvolvam suas habilidades e possam aumentar sua renda.*

**ambev**

## **IMPACTO SOCIAL:**

**Principais Ações:** *Dividido em três pilares:  
Qualificação (cursos e treinamentos);  
Incentivo (microcrédito e bolsas);  
Conexão (facilitando acesso ao mercado).*

**Impacto:** *Em 2023, impactou 252 mil pessoas no Brasil, proporcionando uma economia de R\$ 17 milhões através do conhecimento e das oportunidades geradas.*

Programa "Bora"



ambev

## IMPACTO SOCIAL:

Academia da Cerveja



Aos interessados, a **Ambev** oferece um centro de aprendizado com  **cursos sobre o mundo da cerveja**, voltado tanto para **amadores** quanto para o aperfeiçoamento de **profissionais** do ramo.

**ambev**

## **IMPACTO SOCIAL:**

**Principais Ações:** *Oferecimento de cursos gratuitos e acessíveis, com foco em fomentar o interesse e a qualificação cervejeira.*

**Impacto:** *Desde sua criação, a Academia já formou mais de 23 mil pessoas, contribuindo para o desenvolvimento do setor.*

Academia da Cerveja



ambev

# IMPACTO SOCIAMBIENTAL:

Projeto AMA



A **AMA** é uma linha de água mineral da Ambev que destina **100% de seus lucros** para projetos que **ampliam o acesso à água potável** em comunidades com escassez de recursos hídricos.



**ambev**

# **IMPACTO SOCIAMBIENTAL:**

**Principais Ações:** Lucros da AMA são revertidos para obras de infraestrutura hídrica e programas de distribuição de água.

**Impacto:** Em 2023, mais de 1 milhão de pessoas foram beneficiadas com acesso à água potável, promovendo saúde e qualidade de vida.

Projeto AMA





# IMPACTO SOCIAL:

Parceria na "Taça das Favelas"



A **Taça das Favelas** é um torneio de futebol organizado pela **Cufa** (Central Única das Favelas) com patrocínio da Budweiser. A iniciativa visa **promover o esporte nas favelas**, oferecendo visibilidade para jovens atletas.

**ambev**

## **IMPACTO SOCIAL:**

**Principais Ações:** Organização do torneio, suporte aos times participantes e incentivo ao talento esportivo nas comunidades.

**Impacto:** Gera oportunidades para jovens em situação de vulnerabilidade, incentivando práticas saudáveis e desenvolvendo futuros talentos no esporte..

Parceria na "Taça das Favelas"



# IMPACTO SOCIAL:

"Aprender para Empreender"



A **Ambev**, a **Sebrae** e **Abrasel** se uniram com a intenção de criar um **programa que auxiliasse proprietários de bares e restaurante com treinamento e conhecimento especializados** na área. Visando assim um **melhor desempenho** em seus negócios e conseqüentemente na economia do país.

E foi ai aqui que surgiu o programa  
**“Aprender para Empreender”**

**ambev**

## **IMPACTO SOCIAL:**

**Principais Ações:** *Treinamentos focados em planejamento estratégico, práticas de vendas, gestão financeira e marketing.*

**Impacto:** *Contribui para a sustentabilidade e sucesso de pequenos negócios, fortalecendo o setor de alimentos e bebidas.*

"Aprender para Empreender"



# IMPACTO SOCIAL:

Inclusão e Diversidade

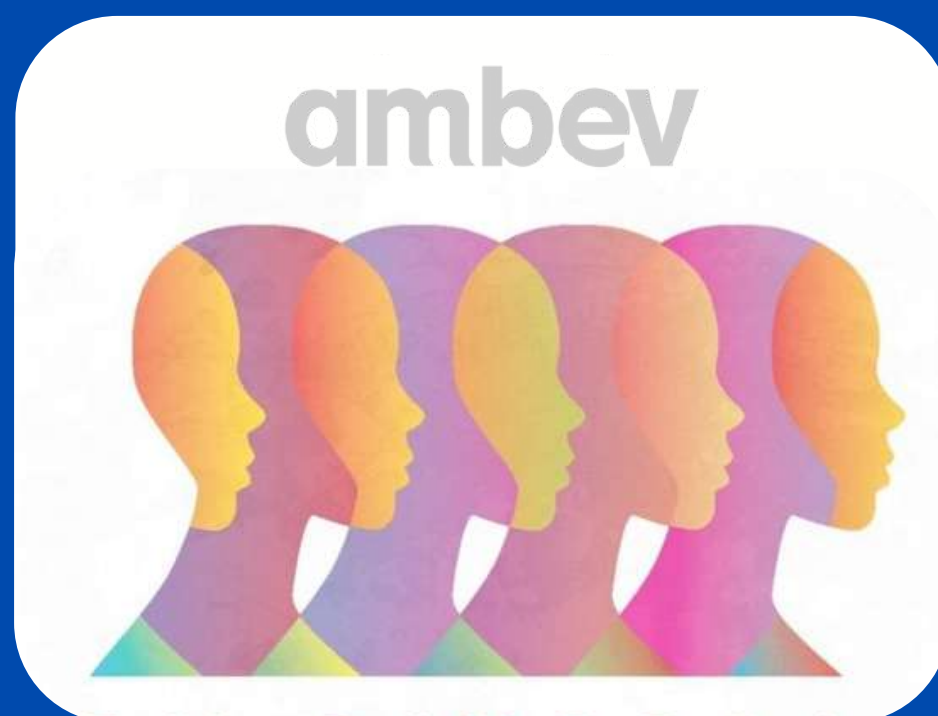

*Iniciativas como o programa **SOMOS** e o evento "**De Portas Abertas**" visam fortalecer a **diversidade** e **inclusão** dentro e fora da **Ambev**, especialmente para **mulheres** e **profissionais negros**.*

**ambev**

## **IMPACTO SOCIAL:**

**Principais Ações:** Programa SOMOS: incentiva o empoderamento de mulheres e responsabilidade dos líderes masculinos em temas de igualdade. Evento "De Portas Abertas": um evento com participação de mais de 4 mil pessoas, apoiando o desenvolvimento de profissionais negros.

**Impacto:** Amplia a diversidade e a inclusão no ambiente corporativo, criando uma cultura de respeito e igualdade.

Inclusão e Diversidade

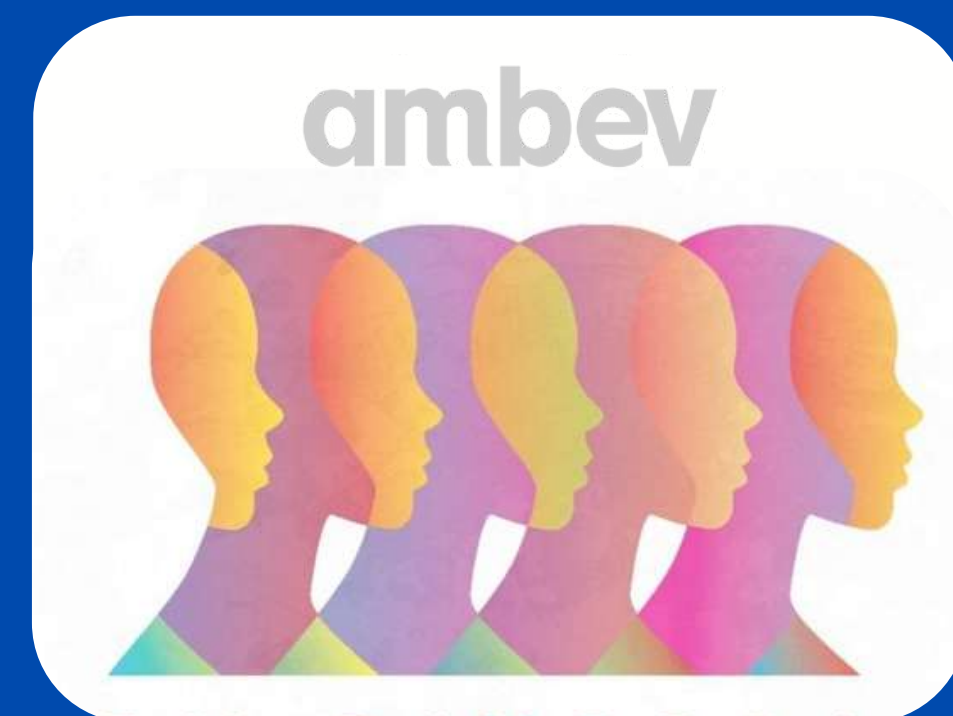

# AÇÕES DE GOVERNANÇA DA AMBEV EM 2023

**Código de Conduta de Negócios:** Orienta os funcionários para práticas responsáveis, éticas e transparentes.

**Política Anticorrupção:** Garante conformidade com leis nacionais e internacionais de combate à corrupção, como a Lei Anticorrupção Brasileira (Lei nº 12.846/2013) e o FCPA dos EUA.



# ambeV

COMPANHIA DE BEBIDAS DAS AMERICAS AMBEV.

# AÇÕES DE GOVERNANÇA DA AMBEV EM 2023

**Manual de Divulgação e Negociação de Valores Mobiliários:** Estabelece melhores práticas de transparência e conformidade legal na negociação de valores mobiliários.

**Política de Gestão de Riscos:** Define diretrizes para identificar e mitigar riscos financeiros e não financeiros.



# ambev

COMPANHIA DE BEBIDAS DAS AMERICAS AMBEV.



# ACÇÕES DE GOVERNANÇA DA AMBEV

## EM 2023

**Conselho de Administração:** Supervisiona diretores e define o direcionamento estratégico. Composto por 11 membros e 2 suplentes, eleitos para mandatos de 3 anos.

**Acordo de Acionistas:** Regula o exercício do voto e garante alinhamento entre acionistas e administração.



# IMPACTO DAS AÇÕES DE ESG DA AMBEV NA SOCIEDADE



## Ambiental:

- **Redução de 34%** nas emissões de CO<sub>2</sub> desde 2017, contribuindo para o combate às mudanças climáticas.
- Operação com **100% de energia renovável**, promovendo uma matriz energética mais limpa.
- Eficiência hídrica com consumo de **apenas 2,37** litros de água **por litro de bebida**, ajudando na preservação de recursos naturais.
- Economia circular ao usar **materiais reciclados**, como 43,6% de vidro e 75,2% de alumínio, **reduzindo resíduos**.

# IMPACTO DAS AÇÕES DE ESG DA AMBEV NA SOCIEDADE



## Social:

-Programa "**Bora**": Impactou 252 mil pessoas em 2023, gerando **economia de R\$ 17 milhões**.

-Projeto **AMA**: Beneficiou mais de **1 milhão de pessoas com acesso à água potável**.

-**Inclusão e diversidade**: Incentivou o empoderamento de mulheres e profissionais negros, **promovendo igualdade** no ambiente corporativo.

# IMPACTO DAS AÇÕES DE ESG DA AMBEV NA SOCIEDADE



## Governança:

- Código de Conduta e Política Anticorrupção reforçam **práticas éticas e transparentes**.
- Conselho de Administração estruturado para garantir **alinhamento** estratégico e **responsabilidade** corporativa.

As iniciativas da Ambev destacam como as **ações de ESG** fortalecem não apenas sua competitividade, mas também sua contribuição para uma sociedade mais sustentável, equitativa e resiliente.

# CONCLUSÃO

A trajetória da Ambev reflete um compromisso consistente com a sustentabilidade, eficiência operacional e crescimento financeiro. A empresa alcançou um crescimento real de 47,5% em sua receita líquida, apesar dos desafios. Essa expansão foi sustentada por estratégias que integram inovação, práticas sustentáveis e inclusão social.

As iniciativas ambientais, como a redução de 34% nas emissões de CO<sub>2</sub> e a adoção de 100% de energia renovável, destacam-se como pilares das estratégias de ESG da Ambev. Socialmente, projetos como o programa "Bora" e o "Projeto AMA" reafirmam o impacto positivo da companhia, beneficiando mais de 1 milhão de pessoas com acesso à água potável em 2023.

Mesmo com um ambiente desafiador, a Ambev demonstrou resiliência ao equilibrar o fortalecimento das margens operacionais e brutas com a redução do impacto ambiental e a promoção da inclusão produtiva. Assim, a empresa solidifica sua posição como líder no setor, contribuindo não apenas para o crescimento econômico, mas também para uma sociedade mais sustentável e equitativa.

# REFERÊNCIAS

AMBEV. Código de Conduta de Negócios. Disponível em: <https://www.ambev.com.br/sites/g/files/wnfefl5836/files/2022-10/Co%CC%81digo%20de%20Conduta%20%28dez%2020%29%20-%20com%20imagens%20%28vf%29.pdf>. Acesso em: 12 out. 2024.

AMBEV. Relatório Anual de Sustentabilidade 2024 – Ano Base 2023. Disponível em: <https://ri.ambev.com.br/relatorios-publicacoes/divulgacao-de-resultados/>. Acesso em: 25 nov. 2024.

AMBEV. Visão Geral e Destaques Financeiros. Disponível em: <https://ri.ambev.com.br/visao-geral/destaques-financeiros/>. Acesso em: 16 nov. 2024.

B3. Cotações - Market Data e Índices. Disponível em: [https://www.b3.com.br/pt\\_br/market-data-e-indices/servicos-de-dados/market-data/cotacoes/](https://www.b3.com.br/pt_br/market-data-e-indices/servicos-de-dados/market-data/cotacoes/). Acesso em: 29 nov. 2024.

CATÁLISE. Ambev bate recorde de seu maior volume anual de vendas no ano de 2021. Disponível em: <https://catalisi.com.br/ambev-bate-recorde-de-seu-maior-volume-anual-de-vendas-no-ano-de-2021/>. Acesso em: 31 out. 2024.

CORREIO DO POVO. Ambev vai lançar a água mais sustentável do Brasil. Disponível em: <https://www.correiodopovo.com.br/blogs/planodecarreira/ambev-vai-lan%25C3%25A7ar-a-%25C3%25A1gua-mais-sustent%25C3%25A1vel-do-brasil-1.374958>. Acesso em: 5 nov. 2024.

FOLHA DE S. PAULO. Projeto social antecipa meta e leva água potável a 1 milhão de brasileiros. Disponível em: [https://f.i.uol.com.br/fotografia/2024/03/21/171103959765fc646dcdcd2\\_1711039597\\_3x2\\_rt.jpg](https://f.i.uol.com.br/fotografia/2024/03/21/171103959765fc646dcdcd2_1711039597_3x2_rt.jpg). Acesso em: 19 nov. 2024.

NA PRÁTICA. Podcast: Em diversa companhia. Disponível em: <https://www.napratica.org.br/podcast-em-diversa-companhia/>. Acesso em: 22 out. 2024.

PEQUI AMBIENTAL. Startup mineira cria projeto para gerar energia limpa para cervejaria Ambev. Disponível em: <https://pequiambiental.com.br/conteudo/startup-mineira-cria-projeto-para-gerar-energia-limpa-para-cervejaria-ambev>. Acesso em: 10 nov. 2024.

SP TÁCIO DAS FAVELAS. Taça das Favelas São Paulo conhece os seus finalistas no Dia da Favela. Disponível em: <https://sp.tacadasfavelas.com.br/taca-das-favelas-sao-paulo-conhece-os-seus-finalistas-no-dia-da-favela/>. Acesso em: 27 out. 2024.

UGT. Ambev põe inteligência artificial em 5 fábricas. Disponível em: <https://www.ugt.org.br/post/19955-Ambev-poe-inteligencia-artificial-em-5-fabricas>. Acesso em: 15 nov. 2024.